

A-A'断面図

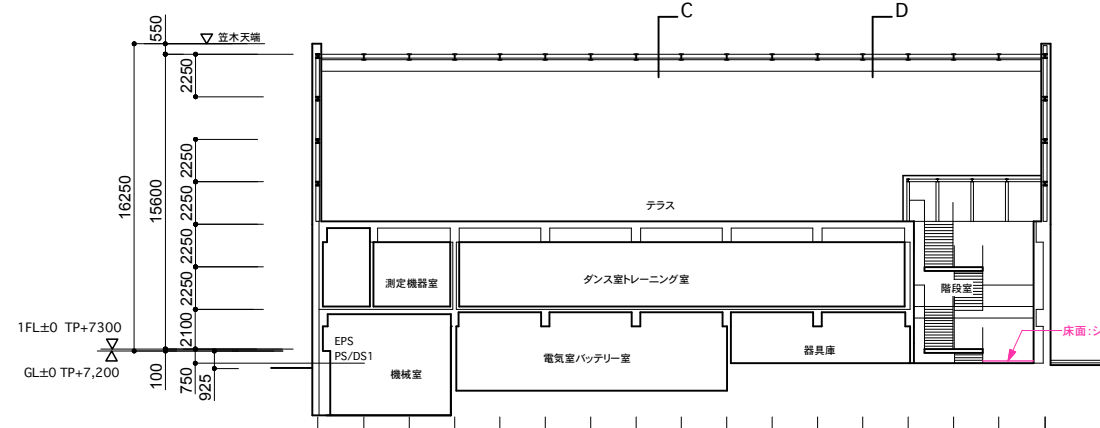

B-B'断面図

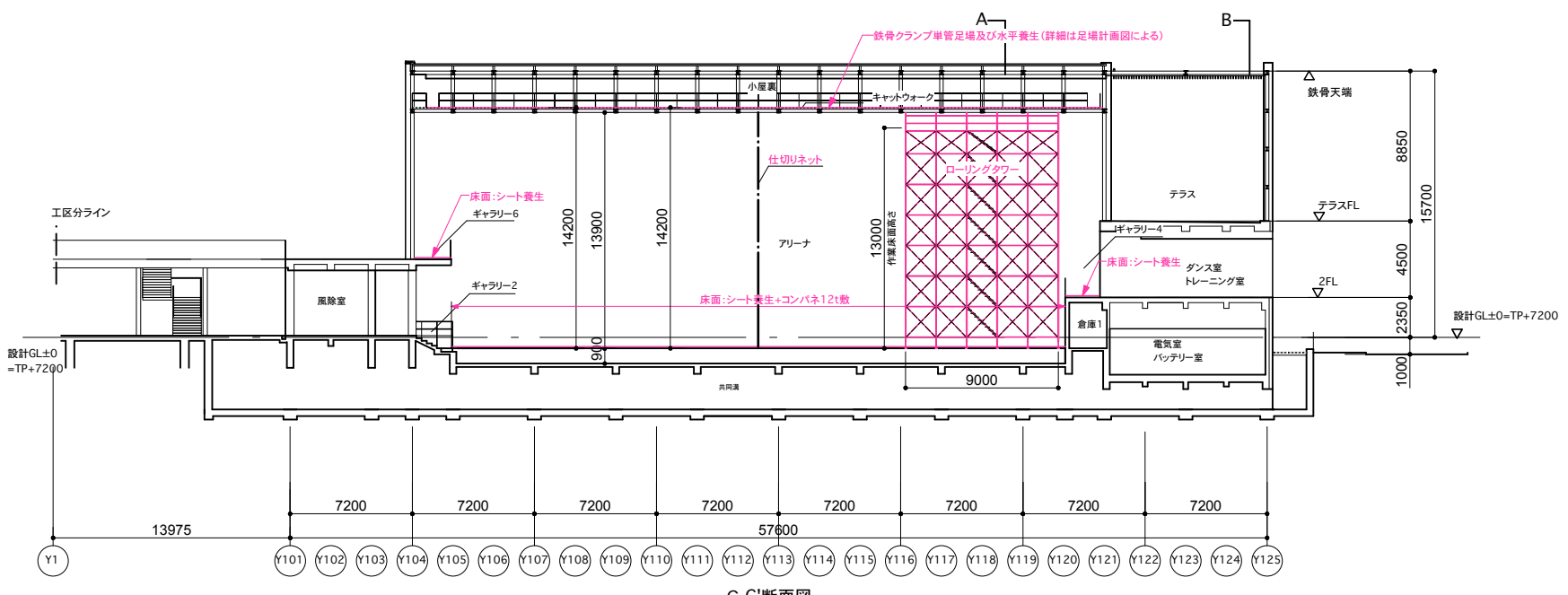

C-C'断面図

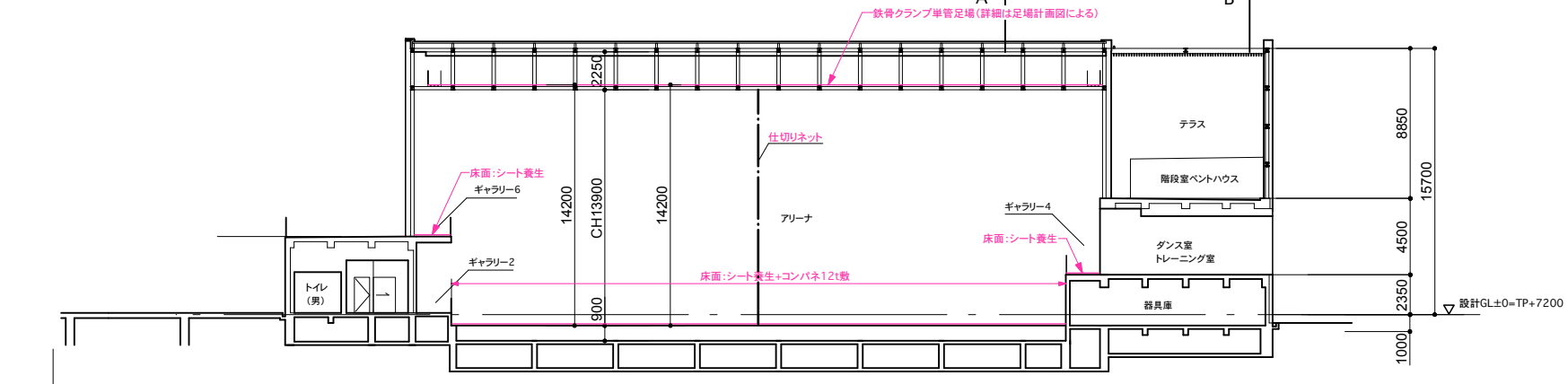

D-D'断面図



ローリングタワー(組立イメージ)

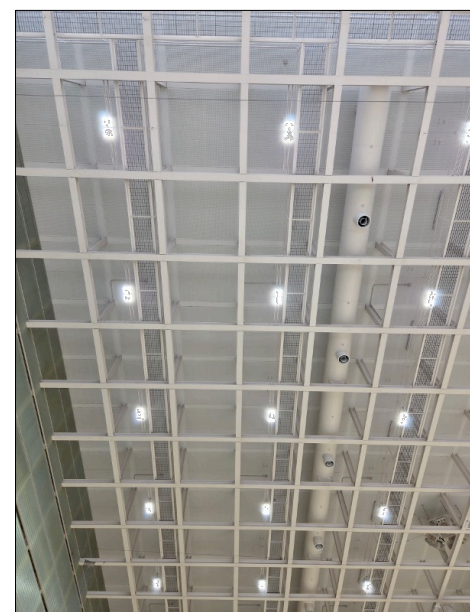

天井トラスの状況(東側)

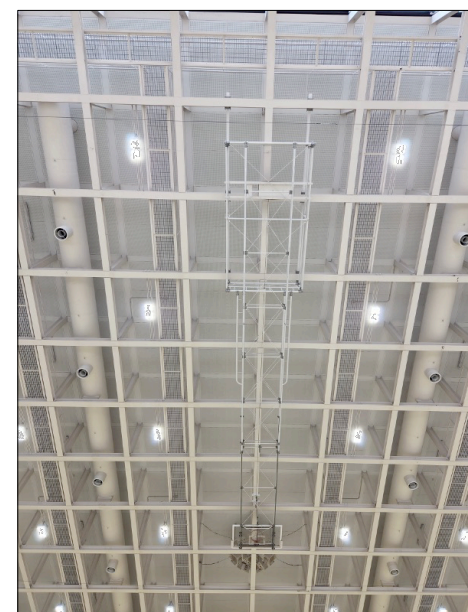

天井トラスの状況(中央)

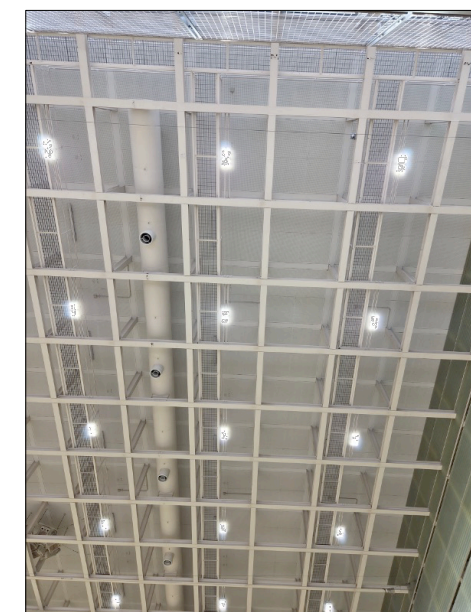

天井トラスの状況(西側)

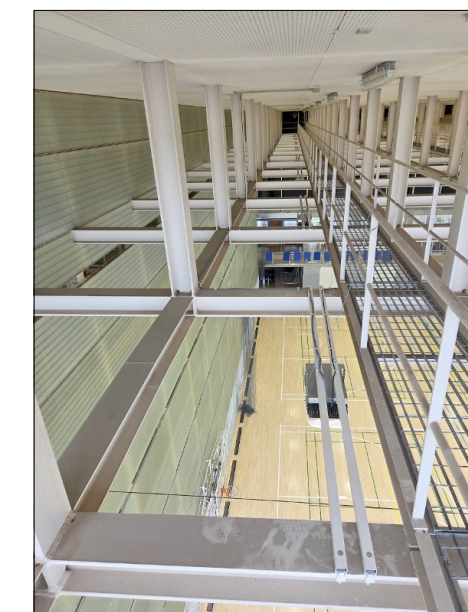

天井トラスの状況(トラス内)

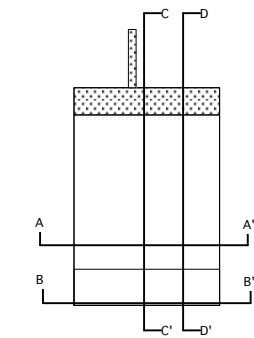

断面位置キープラン

局長	副局長	部長	課長	担当

project title	26埼玉県立大学体育館棟アリーナ天井改修工事		title	体育館棟 断面図	
check			scale	A1:1/200 A3:1/400	date
			memo		no
株式会社 山本理顕設計工場 〒221-0843 横浜市神奈川区松ヶ丘37-1 PHONE 045-548-8400 一級建築士事務所 神奈川県知事登録 第8975号 一級建築士 山本理顕 大臣登録 第129567号			2026.03.12 A-09		

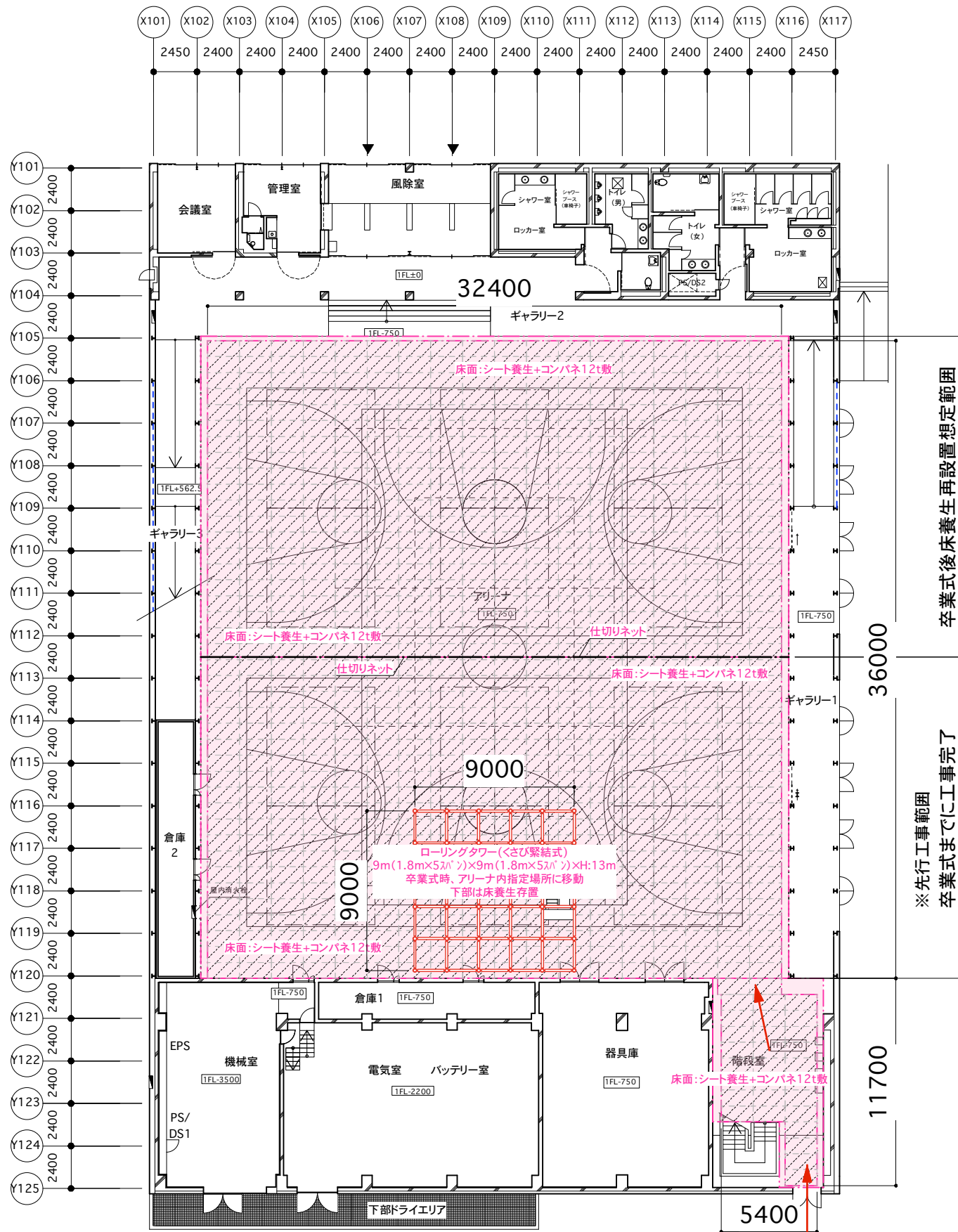

1階平面図

※先行範囲は、トラス内足場上部にもシート養生を行い撤去材の飛散を防止すること。

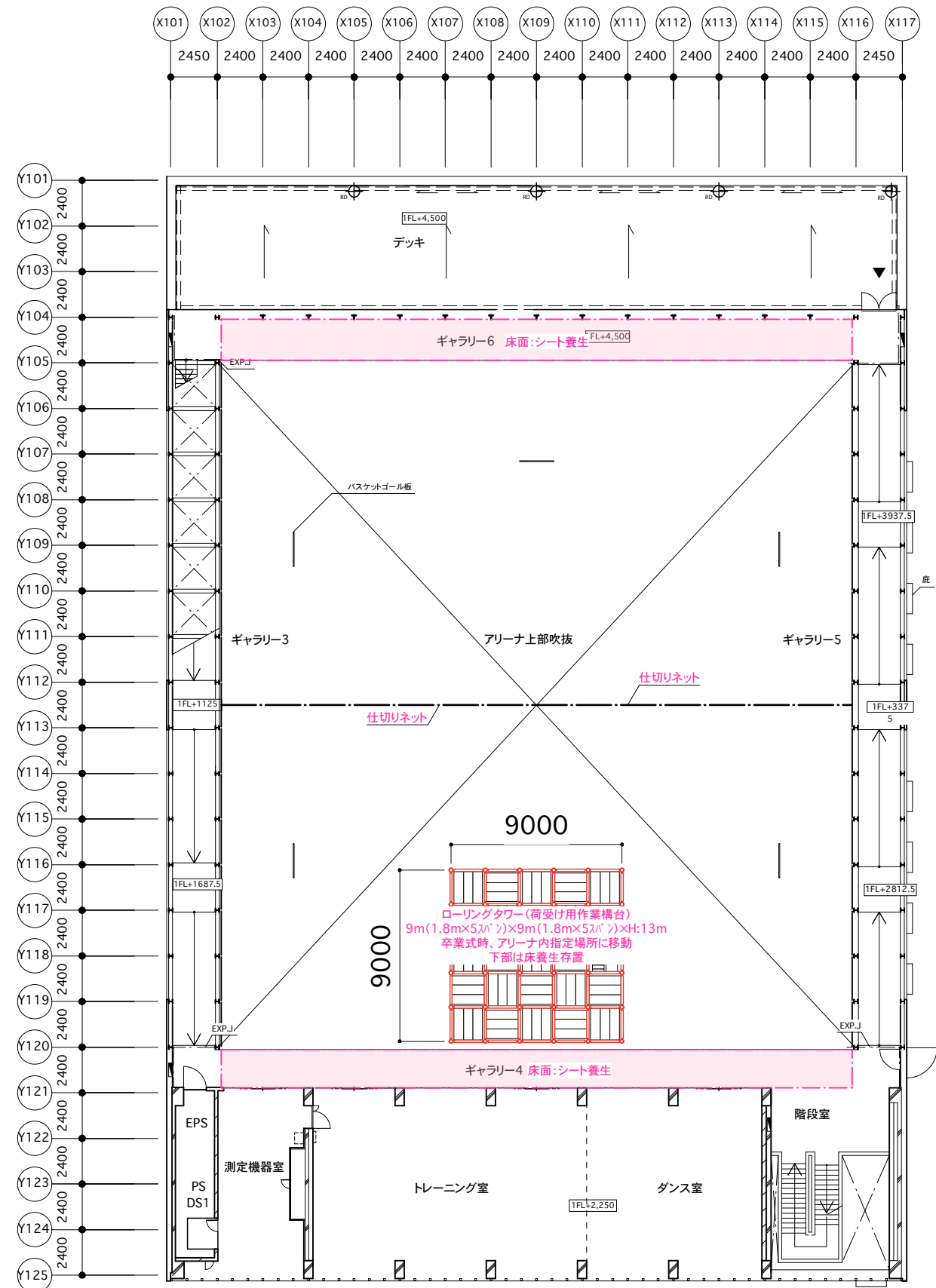

2階平面図

凡例

- 床面:シート養生
- 床面:シート養生+コンパネ12t敷 (継ぎ目はテープ張りとする)



公立大学法人
埼玉県立大学

局長	副局長	部長	課長	担当

project title	26埼玉県立大学体育館棟アリーナ天井改修工事			title	1・2階 養生(足場)計画図(参考図)		
check		memo		scale	A1: 1/150 A3: 1/300	date	2026.03.12
株式会社 山本理顕設計工場	〒221-0843 横浜市神奈川区松ヶ丘37-1	PHONE 045-548-8400	一級建築士事務所 神奈川県知事登録 第8975号	一級建築士 山本理顕	大臣登録 第129567号	no	A-10