

企業情報

株式会社セブン-イレブン・ジャパン

【事業概要】

コンビニエンスストア
セブン-イレブンのフランチャイズチェーン本部

【連絡先】

〒330-6025
住所：埼玉県さいたま市中央区
新都心11-2 LAタワービル25階
部署：総合渉外部 埼玉ゾーン
担当：青柳 孝
TEL：048-600-3910

現在実施している内容・提供可能な内容

- | | | | |
|--|--|---|--|
| <input type="checkbox"/> 移動支援 | <input checked="" type="checkbox"/> 買い物支援 | <input type="checkbox"/> 通いの場の提供・運営 | <input checked="" type="checkbox"/> 配食・食事の提供 |
| <input type="checkbox"/> 運動・体操教室 | <input type="checkbox"/> 調理教室 | <input type="checkbox"/> 家事支援 | <input type="checkbox"/> 習い事・学習 |
| <input type="checkbox"/> 健康教室 | <input checked="" type="checkbox"/> 高齢者の雇用 | <input checked="" type="checkbox"/> 災害・防災 | <input checked="" type="checkbox"/> 医療機器の提供 |
| <input type="checkbox"/> 介護用品の提供 | <input checked="" type="checkbox"/> 見守り | <input type="checkbox"/> 理美容 | <input checked="" type="checkbox"/> 認知症支援 |
| <input checked="" type="checkbox"/> 障がい者支援 | <input type="checkbox"/> | | |
| <input type="checkbox"/> その他（ | | | ） |

実施状況

災害時における対応

■災害対策本部の設置



震度6以上の地震または大規模な自然災害発生時に本部に設置。全国60拠点のTV会議システムを活用し被害状況を把握したうえで特別体制を整える。

■セブンVIEW（災害対策マップ）

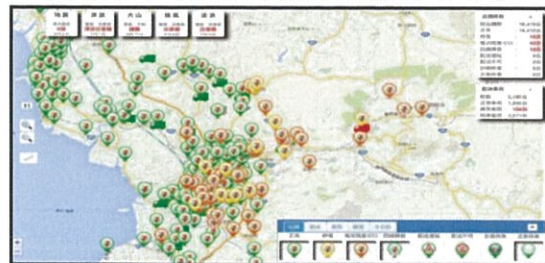

詳細な災害状況や道路の通行情報、店舗の状況まで精度高く把握できる「セブンVIEW」を開発。国や自治体とも連携。

■専用工場、自社物流について

製造工場数	178	
内専用工場数	164	
専用工場比率	92.1%	

国内164ヶ所の専用工場と自社物流を活用し、災害時においても商品の製造から配送まで一貫して対応。避難者への支援物資も手配。

■自衛隊等との連携



平成30年度西日本豪雨の際は自衛隊車両やヘリコプターによる商品の供給を実施。日ごろから連携を強化し災害発生時も速やかに対応。

PRポイント

震災発生時には店舗の営業の継続（早期再開）とグループ全体の力を活用した支援物資の供給など本業を通じた支援活動を行っています。今後も「近くて便利」なお店として地域社会の期待に応える「頼れる存在」で在り続けることを目指して参ります。

セントラルスポーツ株式会社

【事業概要】

- ①スポーツクラブの運営・指導（全国240ヶ所）
- ②スポーツ施設の設計アドバイス
- ③介護予防事業、地域包括ケア領域の支援
- ④企業内ヘルスケア事業の支援

【連絡先】

〒104-8255

住所：東京都中央区新川1-21-2

部署：健康サポート部

担当：大東、塚野

TEL：03-5543-1888

現在実施している内容・提供可能な内容

- | | | | |
|--|---------------------------------|--|--|
| <input type="checkbox"/> 移動支援 | <input type="checkbox"/> 買い物支援 | <input checked="" type="checkbox"/> 通いの場の提供・運営 | <input type="checkbox"/> 配食・食事の提供 |
| <input checked="" type="checkbox"/> 運動・体操教室 | <input type="checkbox"/> 調理教室 | <input type="checkbox"/> 家事支援 | <input checked="" type="checkbox"/> 習い事・学習 |
| <input checked="" type="checkbox"/> 健康教室 | <input type="checkbox"/> 高齢者の雇用 | <input type="checkbox"/> 災害・防災 | <input type="checkbox"/> 医療機器の提供 |
| <input type="checkbox"/> 介護用品の提供 | <input type="checkbox"/> 見守り | <input type="checkbox"/> 理美容 | <input type="checkbox"/> 認知症支援 |
| <input type="checkbox"/> 障がい者支援 | <input type="checkbox"/> | | |
| <input checked="" type="checkbox"/> その他（健康増進・介護予防関連事業の企画・教育・運営・コンサルティング） | | | |

実施状況

健康長寿と介護予防に取り組む信頼と実績！



「安全かつ効果的で楽しく続けられる」プログラムの提供、各種教室の企画・運営、リーダー養成、スタッフの教育など、健康長寿と介護予防に関する様々なサービスを提供しています。お気軽にご相談ください。

PRポイント

健康スポーツ産業のパイオニアとして50年間培ってきた健康づくりの確かなノウハウを活用し、地域の健康長寿・介護予防をサポートします。

企業情報

一般社団法人ソーシャルアクション機構

【事業概要】

- ① デイサービス送迎車を相乗りし、交通弱者を支援する【福祉Mover】を提供
- ② 『ICTリハ』介護予防・介護改善のためのプラットフォーム事業開発のために(株)エムダブルエス日高により組織
- ③ 平成28年度経済産業省健康寿命産業創出推進事業採択

【連絡先】

〒387-0002
住所：群馬県高崎市日高町349
担当：大江 一徳
TEL：027-362-0691

現在実施している内容・提供可能な内容

- | | | | |
|-----------|---------|--------------|------------|
| ■ 移動支援 | ■ 買い物支援 | □ 通いの場の提供・運営 | □ 配食・食事の提供 |
| □ 運動・体操教室 | □ 調理教室 | □ 家事支援 | □ 習い事・学習 |
| □ 健康教室 | □ 就労・雇用 | □ 災害・防災 | □ 医療機器の提供 |
| □ 介護用品の提供 | □ 見守り | □ 理美容 | □ 認知症支援 |
| □ 障がい者支援 | □ 服薬支援 | □ 看取り関連 | □ 旅行サポート |
| □ その他（ | | | ） |

実施状況

交通弱者の移動を支援します！

① 車イスのまま乗れる福祉車両



介助に慣れている職員が、専用の車両で乗り降りをお手伝いするので、安心してお出かけできます。

② 高齢者でも簡単に操作できるアプリ

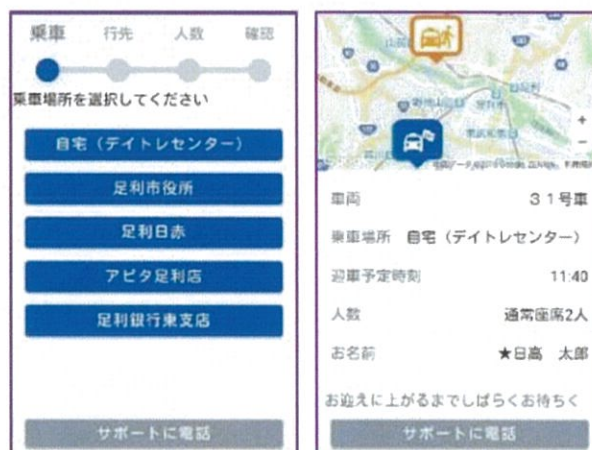

高齢者向けに開発したスマホアプリは、簡単な手順で配車依頼ができます。

◆ 公立はこだて未来大学の平成28年度総務省「戦略的情報通信研究開発推進事業（SCOPE）」を活用し、同大学発のベンチャー企業(株)未来シェアとともに実証実験を平成30年11月より太田デイトレセンターにて実施。

◆ 公立はこだて未来大学のAI技術と自社開発の送迎配車システム【福祉Mover】を融合することにより、自動配車の相乗りサービスを実現。

◆ 現在も太田デイトレセンターにて、9:00～16:00で相乗りサービスを実施。施設の付加価値向上と差別化、送迎配車計画と送迎業務の大幅な効率化に繋がっている。

PRポイント

福祉Moverは、デイサービス利用者の利用日ではない非通所日の外出を支援することで、利用者の非通所日のQOL向上を実現します。

企業情報

帝人在宅医療株式会社

【事業概要】

医薬品・医療機器の販売・賃貸借
(骨・関節、呼吸器、代謝・循環器
領域を中心に)

【連絡先】

〒338-0001

住所：埼玉県さいたま市中央区上落合
2-11-27 アーバンV北与野ビル3F

部署：千葉・埼玉支店 埼玉営業所

TEL：048-854-0092

現在実施している内容・提供可能な内容

- | | | | |
|---|---------------------------------|-------------------------------------|-----------------------------------|
| <input type="checkbox"/> 移動支援 | <input type="checkbox"/> 買い物支援 | <input type="checkbox"/> 通いの場の提供・運営 | <input type="checkbox"/> 配食・食事の提供 |
| <input type="checkbox"/> 運動・体操教室 | <input type="checkbox"/> 調理教室 | <input type="checkbox"/> 家事支援 | <input type="checkbox"/> 習い事・学習 |
| <input type="checkbox"/> 健康教室 | <input type="checkbox"/> 高齢者の雇用 | <input type="checkbox"/> 災害・防災 | <input type="checkbox"/> 医療機器の提供 |
| <input type="checkbox"/> 介護用品の提供 | <input type="checkbox"/> 見守り | <input type="checkbox"/> 理美容 | <input type="checkbox"/> 認知症支援 |
| <input type="checkbox"/> 障がい者支援 | <input type="checkbox"/> | | |
| <input type="checkbox"/> その他 (医療機関での保険処方を元にした、医療用医薬品の販売及び在宅医療機器のレンタルなど) | | | |

実施状況

Quality of Life 患者さんの健やかな笑顔のために！



在宅医療事業

国産第一号の酸素濃縮装置の発売以来、機器の開発、保険適用へのはたらきかけ、サービスの充実化と、リーディングカンパニーとして日本の在宅医療の原点を形づくり、けん引しつづけています。



医薬品事業

1970年代に「ゼロから出発」した医薬品事業。研究開発型企業としての礎を築き、1991年に創製した「フェブリク」は新規痛風・高尿酸血症治療剤として世界で40年ぶりとなる新薬で、グローバル展開をすすめています。

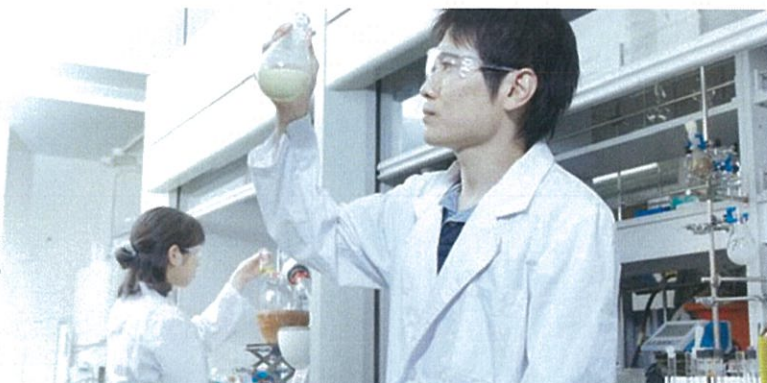

PRポイント

未病、予防から診断、治療、生活支援、介護まで、ヘルスケアのトータルソリューションによって、「Quality of Life」の向上に貢献します

企業情報

TSO Intrenational 株式会社

【事業概要】

- ①展示会、イベント、カンファレンス及びセミナーの
主催・企画・運営ウェブサイトの構築
- ②その他出版物の発行及び販売 各協会・団体の
事務局運営業務
- ③設立コンサルティング 飲食プロデュース業

【連絡先】

〒160-0007
住所：東京都新宿区荒木町20-21
インテック88ビル9階
担当：小野寺、橋本
TEL：03-5363-1701

現在実施している内容・提供可能な内容

- | | | | |
|----------------------------------|---------------------------------|-------------------------------------|-----------------------------------|
| <input type="checkbox"/> 移動支援 | <input type="checkbox"/> 買い物支援 | <input type="checkbox"/> 通いの場の提供・運営 | <input type="checkbox"/> 配食・食事の提供 |
| <input type="checkbox"/> 運動・体操教室 | <input type="checkbox"/> 調理教室 | <input type="checkbox"/> 家事支援 | <input type="checkbox"/> 習い事・学習 |
| <input type="checkbox"/> 健康教室 | <input type="checkbox"/> 高齢者の雇用 | <input type="checkbox"/> 災害・防災 | <input type="checkbox"/> 医療機器の提供 |
| <input type="checkbox"/> 介護用品の提供 | <input type="checkbox"/> 見守り | <input type="checkbox"/> 理美容 | <input type="checkbox"/> 認知症支援 |
| <input type="checkbox"/> 障がい者支援 | <input type="checkbox"/> | | |
- 母その他（介護予防・リハビリ・自立生活支援の専門展RE-CARE JAPANの企画・運営、など）

実施状況

RE-CAREアワード

超高齢社会を支えるテクノロジー、製品・サービス、産官学連携の好事例を表彰します

「RE-CAREアワード」は介護予防、フレイル予防、高齢者リハビリ、自立生活支援を実現しているサービス・製品の普及と公的保険外サービスの発展を目的としています。2018年に第1回を開催し、今年2020年に第3回を迎えます。

当アワードでは、この領域に関する産官学の各領域で日本を代表する方々に審査員として、①ヘルステック、②介護予防・リハビリサービス、③産官学連携の3部門を対象として表彰を行います。

このアワードと展示会「RE-CARE JAPAN 2020」、および、同時開催のスポーツ・健康産業の総合展「SPORTEC HFJ 2020」を通じて、QOLの高い自立生活を支援し、高齢化率が28%を超え、謂わば世界で最も進んでいる超・超高齢社会である日本が抱えている医療費・介護費の効率化に貢献することを通じて、超高齢社会の社会モデル・事業モデルを世界に発信していきます。

主催：RE-CARE JAPAN 実行委員会

特別協力：株式会社日本総合研究所、東京大学高齢社会総合研究機構、他

第3回RE-CAREアワード 受付期間：2020年3月16日（月）～5月15日（金）、表彰式：6月18日（木）・・・予定

審査委員：

○田中滋（埼玉県立大学理事長）、鈴木隆雄（桜美林大学老年学総合研究所長）、辻哲夫（東京大学高齢社会総合研究機構特任教授）、古屋武範（株式会社クラブビジネスジャパン代表取締役）、守屋実（守屋実事務所代表）、紀伊信之（株式会社日本総合研究所高齢社会イノベーショングループ部長）、他

2019年結果 ヘルステック部門

金賞：福祉Mover（株）エムダブルエス日高、他

銀賞：リハまる（株）テクリコ、他

銅賞：AYUMI-EYE（株）早稲田エルダリーヘルス事業団

介護予防・リハビリサービス部門

金賞：介護付き高齢者住宅プロジェクト（社会福祉法人 伸こう福祉会、他）

銀賞：セルフデザイン事業（株）池田介護研究所、他

銅賞：医学的根拠に基づいた「あしの健康教室」の展開（株）アルケア、他

リハビリ施設wellbista care studio（株）ユニマツトリタイアメントコミュニティ

産官学連携部門

金賞：オーラルフレイル対策教室（資生堂ジャパン（株）、他）

銀賞：認知症未病改善プログラム（神奈川県健康医療局、他）

銅賞：おおいそ産官学連携事業ロコモル・アンチロコモ教室（株式会社アルケア、他）

審査員特別賞：リハビリ旅行（リハビリ旅行推進センター（株）、他）

PRポイント

- 官民連携で超高齢社会の社会モデル・事業モデルを作り、日本そしてアジアから世界に発信をしていきましょう！

企業情報

ナインシグマ・アジアパシフィック株式会社

【事業概要】

マッチング支援

課題を抱える自治体・企業様と
解決のためのソリューションを持つ団体を
結びつける活動をしています

【連絡先】

〒101-0047

住所：東京都千代田区内神田
1-3-3 FORECAST内神田5階

担当：緒方 清仁 (ogata@ninesigma.com)

TEL：03-3219-2006

現在実施している内容・提供可能な内容

- | | | | |
|----------------------------------|---------------------------------|-------------------------------------|-----------------------------------|
| <input type="checkbox"/> 移動支援 | <input type="checkbox"/> 買い物支援 | <input type="checkbox"/> 通いの場の提供・運営 | <input type="checkbox"/> 配食・食事の提供 |
| <input type="checkbox"/> 運動・体操教室 | <input type="checkbox"/> 調理教室 | <input type="checkbox"/> 家事支援 | <input type="checkbox"/> 習い事・学習 |
| <input type="checkbox"/> 健康教室 | <input type="checkbox"/> 高齢者の雇用 | <input type="checkbox"/> 災害・防災 | <input type="checkbox"/> 医療機器の提供 |
| <input type="checkbox"/> 介護用品の提供 | <input type="checkbox"/> 見守り | <input type="checkbox"/> 理美容 | <input type="checkbox"/> 認知症支援 |
| <input type="checkbox"/> 障がい者支援 | <input type="checkbox"/> | | |
- その他（課題解決に向けた組織同士のマッチング支援）

実施状況

課題を解決するためのパートナーとの出会いをお手伝いします！

課題を抱える団体と解決できる技術を持つ企業とのマッチングまで伴走支援

① 社会課題の解決 (米国 オハイオ州の事例)



Ohio | 

Opioid Technology Challenge

THE CHALLENGE CONTINUES
www.OpioidTechChallenge.com

Diagnose 	Prevent 
Connect 	Protect 

大きな課題の解決に向けたアイデア発掘から、その実現のための技術発掘まで一貫した取り組みによりお手伝いします。

② 日常生活課題の解決 (企業の事例)

JR西日本 車いすチャレンジ
～車両乗降時の段差・隙間の解消～



車いすをご利用のお客様に
安心・快適にご利用いただくために
～車両乗降時の段差・隙間の解消～

車両やホームを改良せずに、車いすの方ご自身で乗降できる機構や自走式ロボットを求めている



日常であきらめかけている困りごとを、どう解決していけばよいかという課題の整理からご一緒させていただきます。

PRポイント

マッチング事業で培ったニーズの理解と適切なシーズの発掘におけるノウハウを活用し、地域社会の解決をお手伝いします。

日本生活協同組合連合会

【事業概要】

※全国の会員生協の取り組み

- ①購買事業のインフラを活用した地域の見守り活動
- ②買い物弱者支援活動
- ③高齢者向けサービスの提供
- ④組合員・地域の助け合い活動

【連絡先】

〒150-0002
 住所：渋谷区渋谷3-29-8
 部署：福祉事業推進部
 担当：山際 淳
 TEL：03-5778-8107

現在実施している内容・提供可能な内容

- | | | | |
|-------------------------------|----------|------------------------------|----------------------------------|
| <input type="checkbox"/> 移動支援 | ■ 買い物支援 | ■ 通いの場の提供・運営 | ■ 配食・食事の提供 |
| ■ 運動・体操教室 | ■ 調理教室 | ■ 家事支援 | ■ 習い事・学習 |
| ■ 健康教室 | ■ 高齢者の雇用 | ■ 災害・防災 | <input type="checkbox"/> 医療機器の提供 |
| ■ 介護用品の提供 | ■ 見守り | <input type="checkbox"/> 理美容 | ■ 認知症支援 |
| ■ 障がい者支援 | | | |
| <input type="checkbox"/> その他（ | | | ） |

実施状況



■ 宅配事業の中での「見守り」実施

○宅配事業の中で高齢者等の「見守り協定」を行政等と結ぶ取組み★47都道府県の99生協が市区町村数1,147（全市区町村1,741の65.9%）。

■ 夕食宅配事業

★45都道府県、48生協、1日あたり約13.0万食

■ 買い物弱者支援（被災地支援も含む）

○移動販売車は27道府県で33生協・188台を運行し、店舗から自宅への商品配送、宅配事業・ステーション設置など

■ 生活相談事業

○くらしや家計に関する相談を受け、家計再生に向けた伴走型支援を開始

2018年度 福祉活動

○くらしの助け合い活動（地域購買生協48生協・連合会、おたがいさま、NPOワーカーズコープの合計79組織）

- ・年間活動時間 74.8万時間
- ・活動会員 23,132人

■ くらしの助け合い活動

○高齢者の方や産前産後の母親等を対象に、自立を助ける家事援助などを行なう、組合員や地域の助け合いボランティア活動。

■ サロン活動、お食事会・配食活動など

○店舗の会議室や地域の施設などを活用して地域住民が集い交流できるサロン活動や、主に高齢者を対象にしたお食事会・配食活動にも取り組み、地域のつながりづくりをすすめています。介護予防や安否確認の役割も果たしています。

○目の不自由な方に宅配案内をCD・テープ等に吹き込む「声の商品案内」なども行なっています。

PRポイント

「地域のネットワークを広げながら、地域社会づくりに参加します」（日本の生協の2020年ビジョン）⇒生協の事業・活動のインフラを活用し、行政や地域の諸団体と協働しながら、安心してくらしを地域社会づくりに貢献します。

生活協同組合パルシステム埼玉

【取り組み概要】

理念「心豊かなくらしと共生の社会を創ります」
 ミッション：「互いに支え合って安心してくらする埼玉をつくります」
 > 事業と活動を通じて、地域に助け合いの輪を広げます。
 【事業】 宅配事業、電力事業、共済、サービス事業
 【活動】 パルシステム埼玉の組合員が、地域のくらしを良くするために、自主自発的に行なう活動

【連絡先】

〒330-0056
 住所：さいたま市浦和区東仲町10-7
 部署：地域活動室
 担当：武井 紳
 TEL：048-829-9861

現在実施している内容・提供可能な内容

- | | | | |
|---|---|--|--|
| <input type="checkbox"/> 移動支援 | <input checked="" type="checkbox"/> 買い物支援 | <input checked="" type="checkbox"/> 通いの場の提供・運営 | <input type="checkbox"/> 配食・食事の提供 |
| <input checked="" type="checkbox"/> 運動・体操教室 | <input checked="" type="checkbox"/> 調理教室 | <input checked="" type="checkbox"/> 家事支援 | <input checked="" type="checkbox"/> 習い事・学習 |
| <input checked="" type="checkbox"/> 健康教室 | <input type="checkbox"/> 高齢者の雇用 | <input type="checkbox"/> 災害・防災 | <input type="checkbox"/> 医療機器の提供 |
| <input type="checkbox"/> 介護用品の提供 | <input checked="" type="checkbox"/> 見守り | <input type="checkbox"/> 理美容 | <input checked="" type="checkbox"/> 認知症支援 |
| <input checked="" type="checkbox"/> 障がい者支援 | <input type="checkbox"/> | | |
| <input type="checkbox"/> その他（ | | | ） |

実施状況

事業と活動を通じて、地域に助け合いの輪を広げます。

① 宅配事業における見守り支援

先にお届けした商品がそのままの状態になっている。 	家の中から臭いがする。 	ポストの郵便物やチラシ等がたまっている。
「いつもと違う」「何かおかしい」と異変を感じる。 	相対時、顔色が悪いなど、体調が気になる。 	近隣の住民から、最近見かけないなどの情報を受ける。

配送員が商品のお届け時に異変を察知したときに、行政や地域包括等に通報します。年間10件程度の通報があり「入院中だった」「亡くなっていた」「施設に入所していた」等の結果を共有いただいています。

② フレイル予防学習会



医療生協さいたま様と共催で、月1回パルシステム埼玉の組合員活動施設で開催しています。医療生協さいたまの専門職（看護師、歯科衛生士、保健師等）による座学と、健康チェックや体操などの実技を行ないます。組合員以外の方も参加可能です。

③ 組合員活動「いきいきネットワーク」



パルシステム埼玉の組合員が応援者となり、掃除・洗濯・調理などの家事支援、高齢者の病院・外出付添い、お話し相手等の活動をしています。

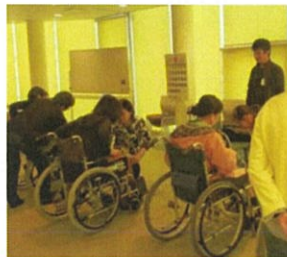

いきいきネットワークでは、車いす講習や認知症の学習会、傾聴学習会など、高齢者支援に役立つ学習会を開催しています。一部の学習会は応援者以外の方も参加可能です。

PRポイント

- ・ 配送員による見守り活動や、いきいきネットワークの活動による高齢者や子育て支援を行なっています。
- ・ 直接的支援だけでなく、組合員活動や他団体と連携して、学習会や調理企画、サロン等を各種開催しています。

企業情報

 **株式会社 ベルク**  **移動スーパーとくし丸事業**

【事業概要】

- ①買物弱者支援を目的とした移動スーパーの営業
- ②行政と協力した見守り活動
- ③個人事業主としての開業

【連絡先】

〒350-2282
住所：埼玉県鶴ヶ島市脚折1646番
部署：販売運営部 移動販売課
担当：大嶋
TEL：049-287-0111
携帯：070-3175-6668

現在実施している内容・提供可能な内容

- | | | | |
|----------------------------------|---|-------------------------------------|-----------------------------------|
| <input type="checkbox"/> 移動支援 | <input checked="" type="checkbox"/> 買い物支援 | <input type="checkbox"/> 通いの場の提供・運営 | <input type="checkbox"/> 配食・食事の提供 |
| <input type="checkbox"/> 運動・体操教室 | <input type="checkbox"/> 調理教室 | <input type="checkbox"/> 家事支援 | <input type="checkbox"/> 習い事・学習 |
| <input type="checkbox"/> 健康教室 | <input type="checkbox"/> 高齢者の雇用 | <input type="checkbox"/> 災害・防災 | <input type="checkbox"/> 医療機器の提供 |
| <input type="checkbox"/> 介護用品の提供 | <input checked="" type="checkbox"/> 見守り | <input type="checkbox"/> 理美容 | <input type="checkbox"/> 認知症支援 |
| <input type="checkbox"/> 障がい者支援 | <input type="checkbox"/> | | |
| <input type="checkbox"/> その他（ | | | ） |

実施状況

①買い物弱者支援

個別に1軒ずつ自宅訪問しています



施設や病院へ訪問しています



②見守り活動

行政と見守り協定を締結しています



寄り添った見守りをしています



③行政との連携した開拓



PRポイント

とくし丸は商品の販売だけでなく「見守り隊」としての役目を果たします

企業情報

明治安田システム・テクノロジー株式会社（介護の広場本部）

【事業概要】

- ①介護総合情報サイト「MY介護の広場」運營業務
- ②介護・障がい電話相談業務
- ③介護・健康関連セミナー企画，運營業務

【連絡先】

〒135-0016
住所：江東区東陽7-1-2
部署：介護の広場本部
担当：林 潤一郎
TEL：03-5632-2010

現在実施している内容・提供可能な内容

- 移動支援
- 買い物支援
- 通いの場の提供・運営
- 配食・食事の提供
- 運動・体操教室
- 調理教室
- 家事支援
- 習い事・学習
- 健康教室
- 高齢者の雇用
- 災害・防災
- 医療機器の提供
- 介護用品の提供
- 見守り
- 理美容
- 認知症支援
- 障がい者支援
- その他（介護と仕事の両立支援のセミナー、相談を得意としております）

実施状況

超高齢社会の日本！介護関連のわかりやすい情報にすばやくアクセスできる「MY介護の広場」を是非チェックください！

◆「MY介護の広場」主なコンテンツメニュー

- 一般のみなさま**
あなたの状況に応じて、必要な情報を提供します
- 介護従事者・事業者のみなさま**
日々の介護現場で使える情報やツールもご用意しました
- 企業・自治体のみなさま**
介護セミナー・イベント等のご案内
- キッズ**
おとしりや、おいごのことを知ろう

◎「一般のみなさま」では「介護」について、さまざまな方のお役に立つ情報をご紹介します

あなたの介護の状況に応じて調べられます
調べたいカテゴリーをclick!

- 介護が気になる！
知っておきたい基本とは？**
いくらかかる？誰が負担する？
例のあなたの介護ガイド
- 介護が始まった！
介護との上手な付き合い方**
実体験した人も、シワツウ来た人も知って
おきたいこと
- 「家族が突然倒れた！」
入院から介護までの流れを解説！
- 家族が認知症がもしれない
- 離れて暮らす親が心配
- 未来の自分へ！
今からできる介護のそなえ**
国の特待や介護費用のシミュレーション

高齢者がかかりやすい病気や、介護が必要な状態になりやすい病気の症状や前兆、予防、後遺症、リハビリテーション、介護の留意点などについて解説しています

人気の「医療系」コンテンツ

病気と介護

初な認知と健康のヒントを毎月お届けする
健康情報コンテンツ

健康イジブオメーション

人生100年時代「認知症」は、誰にでも
起こり得る身近なリスクです

「認知症」について

**あなたの
認知症理解度
チェック**

介護とお金

人によって、状況によって、介護にかかるお金はそれぞれ、こんな時ほどしたら？どのような準備が必要？利用できるサービスや制度を理解し、具体的な事例でしっかり考えていきましょう

介護のそなえ
介護費用のシミュレーション

「介護のそなえ」は、介護にかかるお金のシミュレーションが可能なサービスです。介護費用のシミュレーションが可能です。

「介護のそなえ」は介護費用のシミュレーションサービスです。介護費用のシミュレーションが可能です。

介護と仕事の両立のススメ

日本では、毎年約10万人の方が介護を理由に離職するなど、従業員・企業双方にとって大きな課題となってきました

老人ホームを探す
施設の探し方
全国の老人ホームを検索できます

月額料 20,000円
**老人ホーム
を探す**

高齢者の見え方・聞こえ方

「加齢による視覚と聴覚の変化」を疑似体験することができます。

高齢者の見え方
こんな風に見える！？

高齢者の聞こえ方
どんな風聞こえてくる！？

なぜ、高齢者はこのように見えてしまうのでしょうか？

なぜ、高齢者はこのような聞こえ方になってしまうのでしょうか？

電話相談サービス

介護相談サービス
従業員・所属先とご家族のみなさまに、専門職（ケアマネジャー・社会福祉士等）が介護に対する不安、悩み等のさまざまなご相談に対応いたします

障がい相談サービス
身体障がいに関する日常の不安や悩みをお聞きしながら、障がい福祉制度のご説明、リハビリテーション施設のご案内、患者会のご紹介など、さまざまなサポートをいたします。

PRポイント

福利厚生ツールとしてご活用ください

・MY介護の広場（月間180万PV）を社内イントラで/ 介護相談ダイヤルのご利用

MY介護の広場



ヤマト運輸株式会社

【事業概要】

- ① 暮らしのご相談
- ② イベント・セミナーの開催
- ③ 家事サポートサービスの提供
- ④ 暮らしに役立つサービス・商品の取次

【連絡先】

〒104-8125
住所：東京都中央区銀座2-16-10
部署：地域共創プロジェクト
担当：三森(みもり)
TEL：03-3541-3411

現在実施している内容・提供可能な内容

- 移動支援
- 買い物支援
- 通いの場の提供・運営
- 配食・食事の提供
- 運動・体操教室
- 調理教室
- 家事支援
- 習い事・学習
- 健康教室
- 高齢者の雇用
- 災害・防災
- 医療機器の提供
- 介護用品の提供
- 見守り
- 理美容
- 認知症支援
- 障がい者支援
- その他

(防犯 / ゴミ出し / 地域催事協賛 / 地域住民雇用 / エリア一括配達 / 住民の趣味特技披露)

実施状況

暮らしのために、できること、いろいろ

暮らしのご相談



お庭の整理やお部屋のお片付けなど、
お気軽にご相談いただけます。

イベント・セミナーの開催



地域の方を対象に暮らしに役立つ
セミナーや楽しいイベントを開催します。

家事サポートサービスの提供



ちょっとした頼み事から、
本格的なお掃除までお手伝いします。

暮らしに役立つサービス・商品の取次



電気料金の比較プランのご提案など、
事業者サービスをご紹介します。

PRポイント

宅急便事業で培ったお客様との信頼関係や日々の接点を活かし、
個々の生活者へ、最適な情報・サービスを「繋ぐ」付加価値を創出します。

企業情報

株式会社ローソン

【事業概要】

コンビニエンスストア「ローソン」の
フランチャイズチェーン展開

【連絡先】

〒141-8643
住所：東京都品川区1-11-2
部署：ヘルスケア本部
ケアローソン推進部
担当：五十嵐・田中
TEL：03-5435-7879

現在実施している内容・提供可能な内容

- | | | | |
|---|---------------------------------|--|-----------------------------------|
| <input type="checkbox"/> 移動支援 | <input type="checkbox"/> 買い物支援 | <input checked="" type="checkbox"/> 通いの場の提供・運営 | <input type="checkbox"/> 配食・食事の提供 |
| <input type="checkbox"/> 運動・体操教室 | <input type="checkbox"/> 調理教室 | <input type="checkbox"/> 家事支援 | <input type="checkbox"/> 習い事・学習 |
| <input type="checkbox"/> 健康教室 | <input type="checkbox"/> 高齢者の雇用 | <input type="checkbox"/> 災害・防災 | <input type="checkbox"/> 医療機器の提供 |
| <input type="checkbox"/> 介護用品の提供 | <input type="checkbox"/> 見守り | <input type="checkbox"/> 理美容 | <input type="checkbox"/> 認知症支援 |
| <input type="checkbox"/> 障がい者支援 | <input type="checkbox"/> | | |
| <input checked="" type="checkbox"/> その他（介護相談窓口を運営する場所の提供） | | | |

実施状況

ローソンの企業理念：私たちは “みんなと暮らすマチ” を幸せにします。

介護拠点併設型コンビニエンスストア店舗“ケアローソン” の店舗展開を通じた
「通いの場」・「地域コミュニティ形成」の場を提供。

- ① コンビニエンスストア内への介護相談窓口の設置（全国で24店舗）
- ② コンビニエンスストア内のイートインスペースを提供。各種イベント開催を通じ
「通いの場」およびコミュニティ形成を促進。
- ③ 標準的コンビニエンスストア商品＋シニア・ご家族のニーズに配慮した品揃え。
（介護食や介護用品を品揃え）

店内事例）左側の写真：店内の介護相談窓口事例。（個室も完備）



店舗外観事例）さいたま市のさいたまシティハイツ三橋店。
株式会社ツクイによる介護相談窓口を併設。



イートインスペースでは、地域向けの情報を発信。（自治体発行物や各種地域イベント情報等）。その他、体力測定会やオレンジカフェ等のイベントを開催。地域コミュニティ形成の場を提供。

PRポイント

店内に介護相談窓口を設置。運営する介護事業者様によるイベントを通じてローソンが「通いの場」となり、地域包括ケアシステムの中で一躍を担います。

和が家グループ

【事業概要】

- ①買物難民向けの買物リハビリ事業
- ②認知症の方向けのデイサービス事業
- ③地域向け認知症予防講座や研修事業
- ④認知症サポーター養成講座人材育成事業

【連絡先】

〒362-0806
 住所：埼玉県北足立郡伊奈町小室9503
 部署：和が家の古民家デイいぶき
 担当：直井 誠
 TEL：048-748-5255

現在実施している内容・提供可能な内容

- | | | | |
|----------------------------------|---|--|---|
| <input type="checkbox"/> 移動支援 | <input checked="" type="checkbox"/> 買い物支援 | <input checked="" type="checkbox"/> 通いの場の提供・運営 | <input type="checkbox"/> 配食・食事の提供 |
| <input type="checkbox"/> 運動・体操教室 | <input type="checkbox"/> 調理教室 | <input type="checkbox"/> 家事支援 | <input type="checkbox"/> 習い事・学習 |
| <input type="checkbox"/> 健康教室 | <input checked="" type="checkbox"/> 就労・雇用 | <input type="checkbox"/> 災害・防災 | <input type="checkbox"/> 医療機器の提供 |
| <input type="checkbox"/> 介護用品の提供 | <input type="checkbox"/> 見守り | <input type="checkbox"/> 理美容 | <input checked="" type="checkbox"/> 認知症支援 |
| <input type="checkbox"/> 障がい者支援 | <input type="checkbox"/> 服薬支援 | <input type="checkbox"/> 看取り関連 | <input type="checkbox"/> 旅行サポート |
| <input type="checkbox"/> その他（ ） | | | |

実施状況

買い物難民向けリハビリと認知症予防の取り組む通いの場作り

①東武マインで買物支援×リハビリ



買い物難民向けサロンとして、送迎+リハビリ+買物交流=社会的処方リハビリを東武マイン蓮田の2Fで実施中。

②認知症予防向け通いの場作り



認知症予防の通いの場作りを支援。チェックリスト対象者に対して、大脳の評価から認知症予防プログラムを実施し、改善につなげるコンテンツを提供。

③認知症の紙芝居が読める＆サポーター養成講座が開催できる人材育成



PRポイント

○生活で重要な買物をリハビリに位置付けて、ショッピングモールと連携し実施。又、MCI対策としての認知症予防プログラムを提供。又、認知症啓発活動が出来る人材の育成まで手掛けてます。



令和元年度老人保健事業推進費等補助金（老人保健健康増進等事業分）
「産官学協働による地域包括ケアシステムの効果的・効率的な構築支援に関する調査研究事業」

令和2（2020）年2月発行
公立大学法人 埼玉県立大学
343-8540 埼玉県越谷市三野宮820番地
TEL 048-971-0500（代） FAX 048-973-4807

不許複製